

YUMEROKIN

[九州労働金庫広報誌]

夢ろうきん

2026
春号

次号は2026年7月

特集 Vol.132 美し九州 [佐賀県神埼市]

田園に映える 佐賀のエッフェル塔



●シリーズ お金の「知恵」をみにつけよう ●ろうきんREPORT ●相続連載シリーズ 他

表紙イラスト/廣瀬 真理



クイズ & プレゼント企画
クイズに答えてプレゼントが当たります!
(詳しくは10ページをご覧ください)

デジタル
ブックも
公開中!



九州ろうきん
公式LINE



生活応援バンク
ろうきん

夢ろうきんの発行をすぐにお知らせ!

お金の「知恵」を みにつけよう

Vol.58

新年度を迎え、新入社員の皆さんは少しずつ職場に慣れてきたころでしょうか。入社2年目、3年目の区切りを迎え、新人の姿をみて自分の成長を実感している若手社員もいることでしょう。

若手社員が職場で学ぶことはたくさんあります。業務上のいろいろな知識を得たり、社内のルールを覚えることもそうですが、「お金の基本」も学びたいことのひとつです。

学生時代、もしかすると金融経済教育のプログラムを受講された人もいるかもしれませんが。近年では多くの高校・大学がお金に関する教育を強化しており、ファイナンシャルプランナー（FP）資格を取得する講座も増えているそうです。

しかし、「教科書で学んだこと」と「実際に働いて収入を得て、その範囲内でやりくりすること」は違います。

1カ月働いて手にした給与を、1カ月上手によりくりするのは簡単ではありません。必要最低限の費用負担も相応に発生しますし、やりたいことにお金を使うとすぐに残高がなくなってしまう。「収入と支出のバランスを考えようなんて簡単に言うけど大変だよ！

貯金するどころじゃないって！」なんて思われるかもしれませんが。

そこでひとつアドバイスしてみたいのは「社内制度の有効活用」です。

例えば、新入社員や入社数年の若手社員が活用してみたいのは「財形貯蓄」です。これは給与天引きの手法を取って積立預金をする仕組みです。給与が手元に振り込まれた後日、積立預金をする「お金がなくなった」という感じがしますし、残高不足による引落不能も起こるかもしれません。しかし、貯蓄する額を「最初から引かれた形」で給与振込がなされ

新入社員は

「NISA」もいいけど、 まずは「社内制度」を 活用してみよう！

ば、負担感を抑えつつ確実に積立ができます。

若いうちは一般財形で積立をしていけばいいでしょう。税制優遇のある住宅財形、年金財形については資金使途が限定されていますので、住宅取得や老後資産形成を意識したときに活用してみてください。住宅財形、年金財形は利息が非課税になるメリットもありますので、金利が上昇した局面で活用してみたい制度です。これ以外にも「社内制度」については社内的情報発信（イントラネット）や配布資料、掲示板等）をよく見るようにしましょう。

社内預金、社員持ち株会、ストックオプション

やESOPのような株式付与制度、社内のみで案内されているグループ保険など、有利な条件で資産形成できるチャンスがあるかもしれません。

奨励金がつく場合があれば、自分の負担額に会社が一定額を上乗せしてくれる仕組みでかなりお得です。意識して活用したいものです。

こうした情報は「社内限り」で情報が公開されています。

私は最近、企業内講演でお話するとき、「お金について重要なことは、もしかするとA-Iは教えてくれないかも」と問いかけることがあります。というのには、NISAのように「国民誰でも等しく利用できる仕組み」はA-Iに聞けば活用法をすぐに教えてくれます。WEB上にもたくさん情報源があります。

しかし、あなたの会社にだけある制度を、A-Iは知らない可能性があります。IRや採用情報として情報開示されている範囲であればA-Iでもリサーチができますが、詳細な条件等は開示されていないことがほとんどです。

だとすれば、「自分で社内制度を調べる」「社内通知などはチェックする」ことでしかギャップを埋めることができません。

こうした制度の多くは労使間での話し合いの産物であることも多いです。労働組合からの情報発信などにも耳を傾けてみてください。

分からない部分があれば人事労務部門に質問したり、労働組合の仲間に相談してみてもいいでしょう。A-Iも教えてくれない資産形成のヒント、社内にたくさんあるかもしれませんよ。



◆プロフィール
山崎 俊輔(やまさき しゅんすけ)

・AFP(2級FP技能士) ・消費生活アドバイザー
・投資教育家 ・年金教育家

YouTubeチャンネル

「FPヤマサキのシャープなこんやくチャンネル 山崎俊輔」
<https://www.youtube.com/@FPyam>

スポット
1

佐賀のエッフェル塔 (馬場ボデー)



パリで見て
感動したから、
自分で造ったよ!

特集

Vol.32

美し九州 [佐賀県神埼市]

田園に映える

佐賀のエッフェル塔



佐賀のエッフェル塔の左右にくっ
ついている小さな塔は、本家エッ
フェル塔の改造計画の設計図を
もとに、馬場社長が再現したもの。
2つ一緒に音を出せるダブルトラ
ンペットなどの発明品や、エアブ
ラシで描いたアート作品、果ては
小説まで、馬場社長のマルチな才
能に驚かされます。海外での受賞
も多数。



脊振の山々と田園風景に癒される、のどかな景観が魅力の神埼市。空に伸びる「佐賀のエッフェル塔」や、季節限定で開かれる名園など、味わい深い風景に出会えます。

若き日にパリを訪れ、エッフェル塔の美しさと建築技術に感動した馬場社長。設計図がない中、独自に寸法を計算してここ神埼市で制作を始め、打ち込むこと約7年半。完成時にはフランス総領事も訪れ、「トレビアン」と絶賛したそう。現在建っているのは一九九九年に完成した二代目で、初代の約17mをしのぐ高さ約23m。本家の約14分の1のスケールです。塔の上は展望台になって

佐賀平野の一角、のどかな風景の中に突如、現れる鉄の塔。「佐賀のエッフェル塔」と呼ばれるその塔は、パリのエッフェル塔がモチーフ。隣接する板金塗装会社「馬場ボデー」の馬場憲治社長の、なんと手づくりです。

トレビアン! な
神埼のランドマーク

かつて長崎街道の宿場町として栄えた神埼市。歴史の面影を残す町並みや、由緒ある寺社、明治時代に築かれた九年庵など、多彩な史跡や文化財があります。特産の神埼そうめんを使ったユニークなグルメも。



田園に映える佐賀のエッフェル塔

春はテラス席も気持ちがいいですよ！

お腹がすいたら / 田園の中のレストラン うらら亭



田園に囲まれた、緑と花いっぱいのレストラン。サラダやスープが付いたボリュームたっぷりのランチは1800円〜ととってもお得。旬の野菜をふんだんに使ったサラダは彩りが美しく、自家製ドレッシングがおいしさを引き立てます。メインの手ごねハンバーグやカレーにも野菜をたっぷりトッピング。スパイス香るゆず茶や和パフェなど、ドリンク、デザートもひと技あり。



スポット 7 九年庵

明治時代に実業家・伊丹文衛門と弥太郎親子が築いた庭園と数寄屋造りの邸宅からなる名園。春は青々としたもみじの若葉と山林の新緑のグラデーション、そして瑞々しい苔が目を楽しませます。2026年は5月3日～5日の3日間にかけて公開。特に今回は、山林部に広がるもみじを楽しむながら建物を上から眺めることのできる新ルートを、春季では初めて公開します。観覧料：高校生以上1000円



スポット 8 にいやま 仁比山神社

約1300年前に創建され、農・酒・医薬の神を祀る「山王さん」として親しまれる神社。神社内には、魔除けと守護の象徴としてたくさんの猿の像が、本殿裏には神水の「金剛水」が湧き出ており、猿の石像に水をかけながら願いごとを唱えると叶うといわれています。

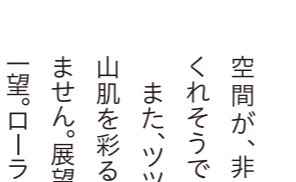
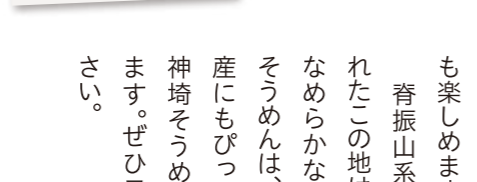
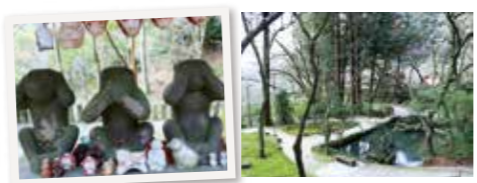

空間が、非日常へといざなってくれそうです。また、ツツジやアジサイなどが山肌を彩る高取山公園も見逃せません。展望所からは佐賀平野を一望。ローラーすべり台や草スキーも楽しめます。脊振山系の清らかな水に恵まれたこの地は、そうめんの名産地。なめらかな喉ごしで人気の神埼そうめんは、これからの季節、お土産にもぴったり。5月3・4日は神埼そうめんまつりも開催されます。ぜひ足を運んでみてください。



スポット 9 あいあいばし 愛逢橋



城原川に架かる「愛逢橋」は、トラス構造による日本で初めての木橋。縁結びにご利益がある仁比山神社と八天神社を結んでいることから「愛逢橋」と名付けられました。タレント・山本譲一さんの楽曲「縁結びの愛逢橋」でも歌われています。



スポット 3 おこわのまんえい堂 神埼宿場茶屋店

50年以上にわたり親しまれているおこわ専門店。「神埼名物を使い、歩きながら手軽に食べられるもの」と考案された神埼そうめんコロッケ(180円)は、具だけでなく衣にもそうめんを使用。サクとした食感に、そうめんのバリバリした歯ざわりがアクセント。甘みのある素朴な味わいです。



コロッケはカレーやかぼちゃ味が並ぶことも♪



スポット 4 甘味屋まるも

まんえい堂に隣接する和スイーツ店。「3種の焼き団子」(980円)は、自分の好みで香ばしく焼いた団子を見たりしやきなど、あんで味わえます。器は有田焼で、目でも楽しめます。



天然水と佐賀の素材で作るかき氷も自慢です



スポット 2 櫛田宮

約2000年近い歴史をもつ古社。景行天皇が櫛田大神を祀ったところ、平和が訪れたことからこの地が「神幸」と呼ばれるようになり、「神埼」の由来になったといわれています。境内には琴の形をした「琴の池」や神馬の石馬など見どころがたくさん。ご神木の「琴の楠」は、息を止めて周囲を7回半まわれば、琴の音色が聞こえて願いが叶うという言い伝えがあります。

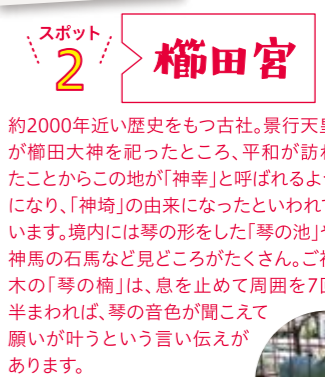

おり、佐賀空港や有明海、雲仙岳まで一望。「以前は日曜の朝によくここに登ってました。『パリの空の下セーヌは流れる』の曲を聞きながらコーヒー飲んで。気分はもうパリですよ。」と馬場社長。実は馬場社長には「佐賀のダ・ヴィンチ」の異名もあり、階段を上ることができる車いすや、映画『永遠のゼロ』の撮影に使われた実物大のゼロ戦など、数々のユニークな作品や発明品を生み出しているのです。完成後も修正や改造を重ねて今の姿になった佐賀のエッフェル塔。「そろそろまたパワーアップさせたい」と、馬場社長の意欲は留まるどころがありません。

新緑や春が美しい 春の九年庵

春の神埼市で、多くの人が訪れるスポットといえば、国の名勝「九年庵」です。毎年、春と秋の限られた期間のみ一般公開され、5月の公開では新緑が目鮮やか。丁寧に手入れされた庭園と数寄屋造りの邸宅が織りなす

ふよと 足元の緑して

高取山公園

桜やシャクナゲ、ツツジ、藤、アジサイなど季節の花が彩る美しい公園。全長200mのすべり台や草スキー、クライミング遊具などのほか、ドッグレストランやドッグランも利用できます。すべり台のスタート地点までは消防車型の巡回バスを運行。農産物直売所にはジビエも並びます。



スポット 5 旧古賀銀行 神埼支店

1914年に開設。大正期には九州五大銀行の一つに数えられるまで発展しましたが、金融恐慌の影響により1933年に解散しました。当時の神埼市の繁栄を伝えるモダンな洋風建築で、現在は中心市街地のシンボリック存在に。クラシカルな意匠と堂々とした佇まいが目を引きま



スポット 6 卑弥呼銅像

JR神埼駅北口では邪馬台国の女王・卑弥呼が正装でお出迎え。左手は吉野ヶ里遺跡を指さし、右手には遺跡から発掘された巴型銅器を携えています。駅前広がる田んぼには、春は菜の花、秋はコスモスが植えられ、彩り鮮やか。



神埼市へのアクセス 車/長崎自動車道「東脊振IC」から約10分 電車/JR長崎本線「神埼駅」下車

読者プレゼント

40名様

神埼そうめん(300g/3人前)

390年の歴史をもつ神埼名物・神埼そうめん。古賀製麺の神埼そうめんは油を使わず、小麦粉と塩水だけで作り、100日以上熟成させています。小麦粉本来の豊かな風味が広がる、なめらかでコシのあるそうめんです。

古賀製麺 佐賀県神埼市神埼町本郷3263 TEL 0952-52-2962

※プレゼントの応募方法は10ページをご参照ください。

支店からこんにちは！



九州ろうきん

佐賀支店

会員と協働し、家計と未来を支える

佐賀市中心部にある佐賀支店は、ローンセンターさがを併設する36名体制の大規模店。佐賀市・神埼市・吉野ヶ里町の2市1町を管轄し、244会員、間接構成員約5万人の暮らしを支えています。伊万里支店から赴任し、着任3年目を迎える正司支店長は、「最初は顔と名前を覚えるのが大変でしたが、今では一人ひとりの強みが見えてきました」と振り返ります。36名の職員のうち3分の2が女性で、店内はアットホームで明るい雰囲気。全員で積極的に声を掛け合い、笑顔で働ける職場づくりを大切にしています。

そんな佐賀支店の強みは、働く人の立場に立った対応。NISA恒久化を背景に資産形成の相談が増える一方で、ネットローンの利用拡大などに伴う若年層の多重債務が深刻な問題となっています。「高金利ローンから組合員を守ること、そして将来を見据えた資産形成を提案すること。この二本柱を大切にしています」と支店長。会員



しょうじ なおと

正司 直人 支店長

佐賀支店 ヒト・モノ・コト

組織渉外係 松本 一紗

武雄支店から2025年度に佐賀支店に着任し、初めての渉外係として奮闘中。2月に母校の高校で、約230名の生徒を前に金融リテラシーの講演を行い、先生方にも成長した姿を見ていただくことができました。さらに勉強を重ね、融資のご相談や資産運用のご提案などで、皆さんの生活がより良くなるよう尽力していきたいです！



と協働しながら、ろうきんの認知度向上と利用拡大に努めています。毎年初夏に開催される「佐賀城下栄の国まつり」では、ごみ分別ボランティアとして参加するなど、地域貢献活動にも積極的です。「物価高で家計への不安が広がる今だからこそ、安心して頼れる存在でありたいと思います。どうぞお気軽にご来店ください」

店舗案内

〒840-0801
佐賀県佐賀市駅前中央
3-13-8
TEL:0952-32-1231
FAX:0952-32-0336



※業務の都合上、写真は全職員ではありません。※役職および内容は2026年3月現在のものです。

NPOとは、継続的・自発的に社会貢献活動を行う、営利を目的としない団体の総称です。

九州NPO自書

日本一、高校生が活動しやすいまちに



「高校生には周りを元気にする不思議な力があるんです」と事務局長の原さん。

インスタで
情報発信中!



活動報告やボランティア募集など、ここからチェック!



海岸清掃活動や、子どもたちに勉強を教える「寺子屋」など、高校生の挑戦はさまざま。「まちなか文化祭」では地域の商店や県外の大学、企業も巻き込んで盛り上がります。

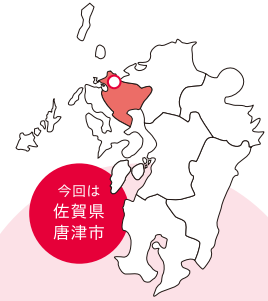

今回は
佐賀県
唐津市

NPO法人 WeD

〒847-0821
佐賀県唐津市町田5-6-37
TEL:0955-80-6155

「高校生の主体性を育てたい」という思いから、二〇二〇年に発足したNPO法人『WeD』。教員や会社経営者など多彩な経験をもつ大人が、唐津市内の高校生の「〇〇がしたい!」という挑戦をサポートしています。

大人は地域との橋渡しや調整を担う程度で、活動はあくまで高校生が主体。学校や学年の垣根を越えてチームを組み、マリンスポーツのSUPと海岸清掃を組み合わせた企画や、「からつまちなか文化祭」の運営など、多彩なプロジェクトに取り組んでいます。

「自主性やリーダーシップを身に付けた高校生が卒業後に夢を叶えたり、社会で活躍する姿を見るとうれしですね」と、事務局長の原雄一郎さん。県外に進学した子がその後も『WeD』とつながり、後輩をサポートする頼もしい姿も見られます。

原さんたちの信条は「成果より成長を見守ること」。若者の可能性を信じ、伴走を続けます。

九州各地の郷土の味!

ふるさと
アレンジ
レシピ

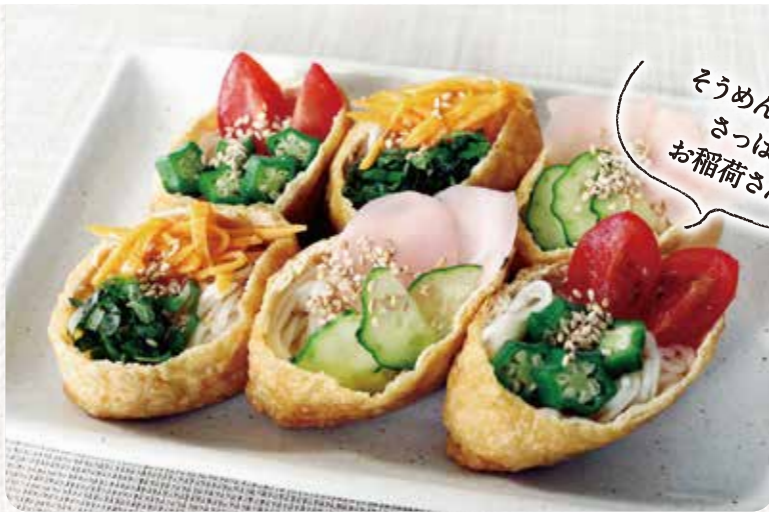

そうめんで作る
さっぱり
お稲荷さん♪

佐賀県の郷土料理 「そうめん稲荷」

(調理時間) 約20分

ワンポイントアドバイス

錦糸卵やエビを

のせると

ごちそう感アップ!

材料
(2人分)

そうめん..... 2把(約100g)
お稲荷さんの皮..... 6枚
[トッピング例]
大葉、みょうが、ミニトマト、かいわれ大根、
白いりごま、甘酢生姜、オクラ、きゅうりなど

[A]
酢..... 大さじ2
白だし..... 大さじ1.5
砂糖..... 大さじ1
塩..... ひとつまみ

作り方

- (1) そうめんは茹でて冷水にさらし、水気をしっかり切る。
- (2) [A]をボウルに入れてよく混ぜ合わせ、(1)を加えて和える。
- (3) お稲荷さんの皮のフチを1cmほど内側に折り込んで、中に(2)を詰める。
好きな具をトッピングしてできあがり!

✂ 切り取って保存してね



©ROKIN

全世代の働くひとたちへ!

2026 フレッシュアップキャンペーン

2026年4月1日(日)〜12月31日(日)



対象商品 1つ以上の新規ご契約で
Amazonギフトカード 5,000円分プレゼント!
抽選 100名様

キャンペーン主催:九州労働金庫 AmazonはAmazon.com, Inc.またはその関連会社の商標です。

対象者
【いずれかに該当する方】
●2026年度新規採用者(年齢不問) ●30歳未満の勤労者の方
●30歳以上の方で初めてろうきんとお取引される勤労者の方

ご応募はカンタン3ステップ!

- 1 登録**
ろうきんアプリ
メイン口座を
ご登録
- 2 対象商品のご契約**
以下の対象商品のうち「1項目以上」を
新規でご契約ください。
■財形預金 ■エース預金 ■給与振込
■カードローン ■無担保ローン
- 3 キャンペーンへの応募**
ろうきんアプリの「新着・おすすめ」に掲載されて
いる「キャンペーン専用バナー」から応募フォー
ムへ接続し、必要事項を入力してください。
ろうきんアプリをご利用いただく際は、(九州ろうきん)
普通預金口座契約とキャッシュカードの発行が必須
となります。

※抽選日時時点で普通預金残高が1,000円以上あることが条件となります。

【抽選にあたっての注意事項】○抽選日に対象のご契約が確認できない場合は、抽選権が失効する場合があります。○対象商品は、(九州ろうきん)でのお取引となります。○抽選は次の日程で行い、当選者の発表は景品の発送をもってかえさせていただきます。【第1回抽選】(2026年4月1日〜2026年7月31日応募分)発表:2026年8月中【第2回抽選】(2026年8月1日〜2026年12月31日応募分)発表:2027年1月中○お1人さま1回限りのご応募となります。

宮崎県

『第22回九州ろうきんNPO助成フォーラム(第26回サクラ咲け!フォーラム)』を開催!



2026年2月2日(月)、『第22回九州ろうきんNPO助成フォーラム(第26回サクラ咲け!フォーラム)』を開催しました。フォーラムでは、2024年度の助成団体からの活動報告を始め、2025年度の助成団体へ目録贈呈を行い、代表者から挨拶をいただきました。引き続き、協同組織の福祉金融機関として宮崎の地域課題に向き合う想いを共有し、「働く人・地域・ろうきん」が一体となり、宮崎の未来のために人と人がつながる機会を発信していきます。



鹿児島県

『第22回九州ろうきんNPO助成フォーラム』を開催!



2026年1月17日(土)、鹿児島県本部にて『第22回九州ろうきんNPO助成フォーラム』を開催しました。今年度は3年間継続助成を含む5団体に総額170万円を贈呈しました。フォーラムでは、助成金贈呈のほか、助成団体からの活動紹介や参加者間の交流を図るなど、充実した時間となりました。今後も地域社会の課題解決に積極的に貢献するNPOを応援する取り組みを継続していきます。



熊本県

『第43回ろうきん旗学童軟式野球熊本県大会』が開催されます!

本大会はろうきんの社会貢献活動、ろうきんを知らせる活動のひとつとして、昭和59年より開催しており、今回で43回目を迎えます。大会期間中は各球場で、白熱した試合が繰り広げられますので、お近くの方は、ぜひ球場まで足を運んでいただき、温かい声援をよろしくをお願いします。

- 日程/2026年6月20日(土)・21日(日)・27日(土)・28日(日)・7月4日(土)
 - 会場/水前寺野球場、他会場
- ※日程・会場は変更となる場合があります。詳しくは熊本県軟式野球連盟のホームページにてご確認ください。



※写真は第42回大会の様子です。

大分県

『2025年度大分県本部青年・女性推進委員研修会』を開催!

2月10日、『大分県本部青年・女性推進委員研修会』を開催しました。第1部では大分県消費生活センターより講師を招き、様々な詐欺の手法とその対処法についてご講演いただきました。第2部では各地区の代表者から取組報告をいただき、工夫を凝らしたイベント内容等を共有することができました。また、研修会後の会食では「ろうきん難問クイズ大会」で盛り上がるなど地域を超えた交流もでき、有意義な研修会となりました。



佐賀県

『九州ろうきん杯第47回佐賀県U-12サッカー選手権大会』を開催!



佐賀県本部では、スポーツを通じた青少年の健全な成長を願い、県内最大級の小学生サッカー大会である『佐賀県U-12サッカー選手権大会』に協賛しています。今年度は70チームが参加し、昨年12月14日(日)から2月1日(日)にかけて県内各会場にて熱戦が繰り広げられました。大会終了後には県内の全営業店にて写真展を開催し選手たちの熱いプレーを紹介しました。



長崎県

『第22回九州ろうきん長崎地区NPO助成フォーラム』を開催!



2月3日(火)、『第22回九州ろうきん長崎地区NPO助成フォーラム』を開催しました。今年度は22団体の応募の中から審査委員会にて助成を決定した8団体にご出席いただきました。目録贈呈後の昼食交流会で、各営業店から参加した職員は助成金で行う活動内容を直接知ることができ、社会貢献活動への参画意識向上にもつながりました。



九州各県 ろうきんNEWS



ろうきんからの
さまざまな
ニュースやトピックスを
いち早くお届けします!

福岡県

『第22回NPO助成フォーラム』を開催!

2026年2月9日(月)、『第22回九州ろうきん福岡地区NPO助成フォーラム』を開催しました。今年度は前回の19団体を上回る25団体からご応募をいただき、厳正な選考の結果、3年間の継続助成1団体を含む9団体へ総額240万円を助成しました。フォーラムでは助成金贈呈式に続き、各団体より活動報告が行われ、地域課題の解決に向けた熱意あふれる取り組みが紹介されました。



遺留分Q&A(後編)

今回は、実際に遺留分侵害額請求をするには、いつまでにどのような方法で行うのかという話をしましたが、今回は、遺留分侵害額請求をされた側の対応について、Q&Aの形式でお届けいたします。

Q 亡くなった夫が遺言書を残していました。遺言書には夫の全財産を妻の私に相続させると書いてありました。息子が二人いますが、息子たちから私に対して遺留分侵害額請求という書面が届き、遺留分としてのお金を支払うように請求されました。これから私は息子たちにどのように対応すればよろしいのでしょうか。

A まず、遺留分侵害額請求が時効消滅していないか確認する必要があります。相続の開始と遺留分を侵害する贈与、遺贈があった時から1年経過するか、相続開始の時から10年経過すると遺留分侵害額請求は、時効によって認められませんので、まずはこの点を確認することになります。

Q 夫が亡くなって1年もたっていませんので、時効にはなっていないと思います。息子たちの請求のとおり、お金を支払わなければいけないのでしょうか。

A 遺留分侵害額請求に対して基本的に金銭を支払うことで解決する必要がありますが、そもそも息子さんたちの請求金額が正しい計算に基づくものかどうかは確認する必要があります。

Q 遺留分侵害額請求の正しい計算とはどのようなものですか。

A 少し複雑ですが、次の通り、法律で計算方法が定められています。
「遺留分を算定するための財産の額」(①)
×「個別的遺留分の割合」(②)
－「遺留分権利者が受けた遺贈又は特別受益の額」(③)
－「遺留分権利者が相続によって取得すべき財産の額」(④)

+「遺留分権利者承継債務の額」(⑤)

=【遺留分侵害額】

①から⑤までの金額や割合を当てはめて遺留分侵害額を計算することになります。

Q 遺留分侵害額請求の計算の際に、確認しておくべきポイントはありますか。

A まず、①「遺留分を算定するための財産の額」については、プラスの遺産とマイナスの遺産がいくらかあるのか、亡くなった夫から息子さんに対して相続開始前の10年間で婚姻、養子縁組、生計の資本として受けた贈与があるかどうかを確認しておく必要があります。また、相続開始前の1年間で相続人以外の方に対する贈与があるのかも確認しておく必要があります。②の「個別的遺留分の割合」は法律で定められており、今回のように配偶者と子2人の場合、子1人の個別的遺留分の割合は、8分の1になります。

その他に、先ほどの③、④、⑤は文字通り、遺留分権利者である息子さんたちに遺贈や特別受益があるか(③)、息子さんたちが相続によって取得すべき財産の額がいくらか(④)、息子さんたちが相続分に応じて承継した債務額がいくらか(⑤)を確認しておく必要があります。

Q 今教えていただいた通り、遺留分侵害額を計算したうえで、私が息子たちに金銭を支払うことになるとは思いますが、すぐに全額支払うことができない場合はどうしたらいいですか。

A もし、遺留分侵害額請求が裁判で請求されれば、裁判手続の中で裁判所に対して、期限の許与を求めることになります。裁判手続以外であれば、息子さんたちに対し、たとえば分割支払いなどの話し合いをすることが考えられます。

◆プロフィール

弁護士 市場 輝(いちば あきら) /
とくけん
法律事務所 徳賢



平成19年に九州大学法科大学院に入学、平成24年に司法試験に合格、1年の司法修習を経て、平成25年より徳永賢一法律事務所にて執務を開始いたしました。平成28年8月より徳永賢一法律事務所は、事務所名を「法律事務所徳賢」に変更し、平成30年8月には事務所移転しました。平成から令和へと続く時代のニーズに応えられるように頑張っておりますので、相続連載シリーズもどうぞよろしくお願い申し上げます。

**リベンジ成功！
本場の鶏めしを再現**

冬号の、大分県の郷土料理鶏めし、前に食べて美味しく、自分でも作ったけど、自己流だったので味がイマイチでした。レシピが載っていたので早速作ってみたら、家族から美味しいと大好評でした。嬉しいです。(福岡県)

**「まだ早い」人にこそ
読んでほしい**

相続のコラムは毎回とても勉強になります。私の父は前触れもなく急に亡くなったため、1ヵ月間ほどは仕事が手につかないほどバタバタしました。私からすると「自分にはまだ早いな」と読み飛ばしている読者の方にこそ、じっくり読んでほしいコーナーです。(長崎県)

**ユニークなスポット情報に
大満足**

いつも楽しく拝見させて頂いております！冬号の日出町の特集も大変タメになりました！アートや美味しいものが好きでネットでおすすめスポットを調べますが、「石ころたちの動物園」のようなユニークなスポットは初めて知りました！いつも有意義な情報をありがとうございます♪(佐賀県)

メッセージボード

「夢ろうきん」についてのご意見・ご感想などのお便りをお待ちしております。下部プレゼントの応募先までご郵送ください。



©ROKIN

皆さまからお寄せいただいたご意見の一部を紹介します。

**答えが分かって
スッキリ満足！**

頭の体操を楽しみにしています。お昼を食べてぼ～となっているお昼休みにクイズにチャレンジしています。クイズの答えがわかった時のスッキリ感がすごくいいなと思いつつチャレンジしています♪(大分県)

**知識ゼロでも安心な
資産形成**

最近、老後に備えて積み立てを始めようと思いましたが。窓口でご相談させて頂いた際は、予備知識を全く持たない私に対して懇切丁寧に説明頂いたのが非常に印象に残っています。今後もぜひ資産形成でろうきんさんを利用させていただきたいと思えます。(宮崎県)

**しっかり考えたい！
私の第二の人生**

リタイアは年齢や会社が決めるのではなく、自分自身で決める時代へ…確かにそうだなと思えました。ずっと働き続けること、60代をいかに充実させるのか、総合的なバランスや自分の体力などと相談しながら、しっかり考えていこうと思います。(鹿児島県)

**旅の計画と資産形成の
強い味方**

お昼の休憩中に読んでいます。九州各地の情報が載っていて、今度遊びに行ってみよう計画立てたりしています。iDeCoやNISAなどでお世話になっており、私にとっては、労金はなくてはならない存在です。これからもよろしく願い致します。(熊本県)

今号のプレゼント

A JBL Sense Lite (黒)

7名様



JBL OpenSoundテクノロジーと空気伝導技術を搭載し、強化されたダイナミックサウンドを提供。独自のイヤーフック構造とメモリーワイヤー採用の軽量シリコンデザインにより、一日中快適に完璧なリスニングアングルを確保。さらに、最大2台のBluetoothデバイスと同時にペアリングでき、専用アプリで各種カスタマイズも可能です。
○イヤホン本体最大8時間○充電ケース使用24時間再生可能○急速充電対応(10分充電3時間再生可能)
○防塵防水IP54対応(イヤホン本体のみ)○イヤホン本体(約9.5g)・充電ケース(約64.5g)

**B 蔵出し卵かけ醤油と
美味しい米ギフト No60**

8名様



国産米と飛騨高山の卵かけ醤油と、天然岩のり入り佃煮や宇和海産鯛みそをセットにした贅沢なギフトセット。ご飯のお供を極めた逸品は毎日の食卓を豊かにし、贈答用としても喜ばれる上質な味わいです。

【セット内容】

○国産コシヒカリ(300g)・国産ゆめぴりか(300g)×各2○伊豆天城産ワサビ漬(5g)×2○有明産焼海苔茶漬(5g)×2○飛騨高山蔵出し卵かけ醤油(120ml)×1○小豆島で炊いた天然岩のり入り海苔佃煮(100g)×1○宇和海産鯛使用鯛みそ(100g)×1○北海道産昆布使用とろろ昆布(30g)×1
※商品サイズ/約355×355×75mm ※賞味期限/365日

C 神埼そうめん(300g/3人前)

40名様

神崎名物・神埼そうめん。100日以上熟成させて作った、小麦粉本来の風味が広がるなめらかでコシのあるそうめんです。

今号の問題

巻頭特集を読んで、クイズにチャレンジ

**頭の体操！
穴埋め漢字クイズ**

真ん中の□に漢字を1字入れて、2字の言葉を完成させてください。(矢印は読む方向です)

答え/

新 → □ → 齢

ヒント：新緑が美しい「九〇庵」

前号(冬号)の答え **出**

プレゼントの応募方法

ご応募は、九州ろうきんホームページ(クイズ応募はこちらのバナー)の夢ろうきんクイズ応募フォーム、または、郵便ハガキに下記の事項をご記入のうえ、ご郵送ください。

- ①クイズの答え ②ご希望の賞品(A・B・Cのいずれかをご記入ください)
- ③郵便番号 ④住所 ⑤氏名 ⑥生年月日 ⑦電話番号 ⑧勤務先名
- ⑨勤務先電話番号 ⑩お取引店舗名
- ⑪夢ろうきんのご感想、またはろうきんへのご意見

※Webからの応募の場合、「勤務先名」「勤務先電話番号」の入力が必須となります。該当がない場合は、応募者ご自身の「氏名」「電話番号」を入力ください。

QRコードからも
応募できます



- 応募締切：2026年5月31日(日) ※当日消印有効
- 応募先：〒810-8509 福岡市 九州労働金庫 「夢ろうきん 読者プレゼント」係

ご応募にあたって：ご記入いただいた個人情報は、賞品の発送・ご意見やご要望への対応、応募者属性の集計(ただし、個人を特定しない統計的データとして用います)以外、個人を特定した情報として利用することはございません。

冬号の読者プレゼントにご応募をいただき誠にありがとうございました。なお、当選者の発表は、賞品の発送をもってかえさせていただきます。

表紙の言葉

田園にそびえるユニークな名所・佐賀のエッフェル塔は「佐賀のダ・ヴィンチ」と呼ばれる名物社長の手造り！高取山では新緑やツツジ、藤が山肌を美しく彩っています。

表紙イラスト

廣瀬 真理(ひろせ まり) / 福岡県福岡市在住。書籍装画、企業広告等、幅広くイラストを制作し活躍中！





九州ろうきん プレミアム定期 2026

お預入期間 3年 取扱期間 2026年4月1日～2026年6月30日

お預入金利 年 **1.0** % (税引前)



ろうきん
イメージモデル
森川 葵

- お取扱期間 2026年6月30日まで
- お預入期間 3年
- お預入金額 1口100万円以上
- 対象商品 スーパー定期預金3年(複利型) 自由金利型定期預金3年(大口定期)
- 金利 年1.0%(税引前) ※左記金利の適用は、当初お預入期間(3年)のみとさせていただきます。
- お取扱条件
 - ・個人のお客さまに限りです。
 - ・他金融機関からの預替等、新たな資金でのお預入に限りです。
 - ※当金庫の預金との合算は、他金融機関からの新たな資金と同額以下に限りです。なお、新規資金(他金融機関からの預け替え等)を100万円以上含む必要があります。
 - ・お預入金額に上限はありません。
 - ・お一人さま何口でもお申込みいただけます。
 - ・店頭でのお預入に限りです。※ATMおよびインターネットバンキングでのお預入は対象外です。
- 満期日以降のお取扱い
 - ・元金継続方式または元利金継続方式にて自動継続となります。
 - ・自動継続後の適用金利は、スーパー定期3年(複利型)または自由金利型定期預金3年(大口定期)の店頭表示金利となります。

●表示金利は、2026年4月1日現在の内容であり、今後の金融情勢やその他事情により、変更する場合がございます。●2013年1月1日以降の満期時及び中途解約時にお支払いする利息については、復興特別所得税が追加課税され、20.315%(国税15.315%、地方税5%)の税金がかかります。●本預入れのご資金に対して、当金庫で実施する他の定期預金金利を上乗せしての適用はできません。●中途解約された場合は、初回上記金利は適用されず、解約日まで所定の中途解約利率が適用されます。●本定期預金は預金保険制度の対象であり、同保険の範囲内で保護されます。●くわしくは、店頭の商品概要説明書でご確認ください。

ご案内

「荒尾相談センター」営業時間変更のお知らせ

この度、当金庫では「荒尾相談センター」の営業時間を変更させていただきます。誠に恐れ入りますが、以下の内容をご確認のうえ、ご来店くださいますようお願いいたします。

2026年4月1日(水)
より実施

●営業日・営業時間

営業日	毎週月曜・水曜・金曜
営業時間	11:00～12:00 13:00～15:00

●最寄り店舗

- <店舗名> 玉名支店
- <所在地> 熊本県玉名市玉名2042-8
- <連絡先> 0968-73-6191

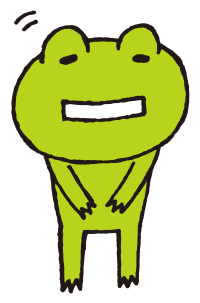

※祝日および12月31日～1月3日は休業
※センター設置のATMは引き続きご利用いただけます。

編集後記

2026年3月現在、朗らかな春の訪れを愛でる余裕など私には微塵もない。なぜなら昨年、華々しく「花粉症」デビューをしたからだ。オフィスや電車でもどこからともなく聞こえるグシャミの轟音。それらは私にとって救いの合図でもある。我々は独りじゃない、同志じゃないか。苦しんでいる同志に「わかる、わかるぞ。あなたの気持ち。」と慈愛の視線を送る。来年こそ、医師のアドバイス通り、症状が出る前から薬を服用しようとして心に誓った。