

福岡県内の中小企業等にお勤めの方限定

# 福岡県提携ローン

(さわやかローン、すくすくローン、ぬくもりローン)

## 固定金利型

【出産・育児・介護】

年 **2.1** %  
(保証料込)

【生活資金】

年 **3.2** %  
(保証料込)

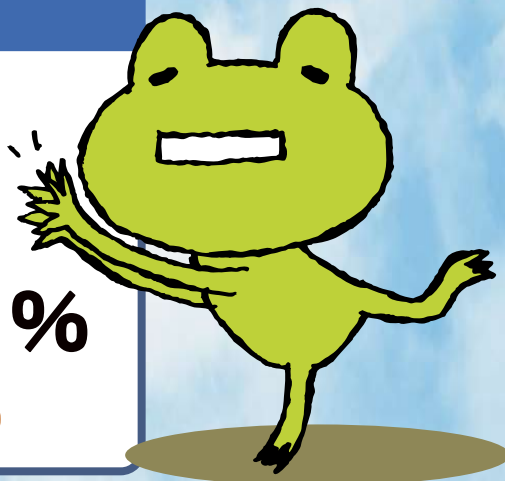

ご融資金額: **100**万円以内  
(10万円以上、1万円単位)

ご融資期間: **5**年以内  
(出産、育児、介護費用は据置期間を含む)

生活資金  
の補填として



出産・育児  
に必要な資金



介護  
に必要な資金

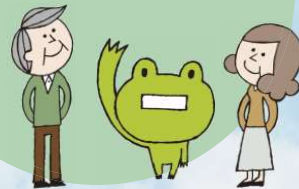

以下に該当される場合、NPO法人や社会福祉法人等、非営利団体にお勤めの方もお申込みいただけます。

## 【ご利用いただける方】

- ★福岡県内に事業所のある同一の中小企業（常用従業員数 300 人以下）に 1 年以上勤務している方。  
(出向、転籍など自己都合によらない転職の場合は、1 年未満でも対象となります。)
- ★福岡県内の同一住所に 1 年以上居住している方。  
(結婚、転勤、住宅購入などのやむを得ない理由の場合は 1 年未満でも対象となります。)
- ★保証機関の保証が得られる方。
- ★原則、税込年収が 150 万円以上の方。



# さわやかローン

中小企業従業員生活資金等融資制度

## ●ご返済期間とご返済方法

5年(60カ月)以内、元利均等毎月または  
元利均等毎月・ボーナス併用返済(ご融資額の50%以内)

## ●ご融資金利

固定金利型 年 **3.2%**(保証料込)

## ●担保・保証人

原則として不要

※商品概要やご返済額の試算など、くわしくは福岡県内の九州ろうきん各支店へお問い合わせください。  
※記載内容は、2023年4月1日現在の内容で、保証先を(一社)日本労働者信用基金協会またはSMBCファイナンスサービス(株)または㈱オリエントコーポレーションとする場合です。  
※お借入後に返済方法(返済額・返済期間など)を変更される場合には、手数料(税込5,500円)がかかります。なお、変更内容によっては、ご希望に添えない場合もございますので、あらかじめご了承ください。  
※融資には審査がございます。審査の結果、ご希望に添えない場合もございますので、あらかじめご了承ください。

さわやかローン償還早見表(例)

期間 金額	1年 12回	2年 24回	3年 36回	4年 48回	5年 60回
10万円	8,478	4,306	2,916	2,222	1,805
20万円	16,956	8,613	5,833	4,444	3,611
30万円	25,435	12,920	8,750	6,666	5,417
40万円	33,913	17,227	11,667	8,889	7,223
50万円	42,392	21,534	14,584	11,111	9,028
60万円	50,870	25,841	17,501	13,333	10,834
70万円	59,349	30,148	20,418	15,555	12,640
80万円	67,827	34,455	23,335	17,778	14,446
90万円	76,306	38,762	26,252	20,000	16,251
100万円	84,784	43,069	29,169	22,222	18,057

※上記試算は、2023年4月1日現在、「固定金利型 年3.2%(保証料込)、元利均等毎月返済」の場合の概算です。実際の返済額と異なる場合がございますので、くわしくは、福岡県内の九州ろうきん各支店へお問い合わせください。

# すくすくローン・ぬくもりローン

出産・育児支援資金融資制度

介護支援資金融資制度

## ●ご返済期間とご返済方法

5年(60カ月)以内、元利均等毎月または  
元利均等毎月・ボーナス併用返済(ご融資額の50%以内)

「すくすくローン」は出産休暇または育児休業終了月を限度として、最高1年以内の元金返済据置期間を設定できます。

「ぬくもりローン」は介護休業終了月を限度として、最高1年以内の元金返済据置期間を設定できます。

## ●ご融資金利

固定金利型 年 **2.1%**(保証料込)

## ●担保・保証人

原則として不要

※商品概要やご返済額の試算など、くわしくは福岡県内の九州ろうきん各支店へお問い合わせください。  
※記載内容は、2023年4月1日現在の内容で、保証先を(一社)日本労働者信用基金協会とする場合です。  
※お借入後に返済方法(返済額・返済期間など)を変更される場合には、手数料(税込5,500円)がかかります。なお、変更内容によっては、ご希望に添えない場合もございますので、あらかじめご了承ください。  
※融資には審査がございます。審査の結果、ご希望に添えない場合もございますので、あらかじめご了承ください。

すくすくローン・ぬくもりローン償還早見表(例)

期間 金額	1年 12回	2年 24回	3年 36回	4年 48回	5年 60回
10万円	8,428	4,258	2,868	2,173	1,757
20万円	16,856	8,516	5,737	4,347	3,514
30万円	25,285	12,775	8,605	6,521	5,271
40万円	33,713	17,033	11,474	8,695	7,028
50万円	42,142	21,292	14,343	10,869	8,785
60万円	50,570	25,550	17,211	13,043	10,542
70万円	58,999	29,808	20,080	15,217	12,300
80万円	67,427	34,067	22,949	17,391	14,057
90万円	75,855	38,325	25,817	19,564	15,814
100万円	84,284	42,584	28,686	21,738	17,571

※上記試算は、2023年4月1日現在、「固定金利型 年2.1%(保証料込)、元利均等毎月返済」の場合の概算です。実際の返済額と異なる場合がございますので、くわしくは、福岡県内の九州ろうきん各支店へお問い合わせください。



## 労働金庫の問い合わせ相談窓口

本店営業部	福岡市中央区大手門 3-3-3	092-714-7031	飯塚支店	福岡県飯塚市西町 2-65	0948-22-1500
天神支店	福岡市中央区渡辺通 3-6-11 福岡フコク生命ビル 1F	092-713-1191	田川支店	福岡県田川市寿町 3-1	0947-44-4100
博多支店	福岡市博多区博多駅東 3-10-5	092-441-2127	久留米支店	福岡県久留米市城南町 8-28	0942-33-7405
福岡県庁前支店	福岡市東区馬出1-22-1NTT西日本福岡東ビル内	092-631-3211	八女支店	福岡県八女市蒲原 1055-1	0943-23-1055
筑紫支店	福岡県筑紫野市二日市北 3-1-18	092-921-1122	柳川支店	福岡県柳川市三橋町下百町 6-4	0944-73-5511
古賀支店	福岡県古賀市千鳥 1-4-24	092-944-1011	大牟田支店	福岡県大牟田市有明町 2-2-25	0944-53-4414
行橋支店	福岡県行橋市西宮市 2-1-38	0930-22-0567	ローンセンター天神	福岡市中央区天神 4-1-1	092-724-4343
北九州東支店	福岡県北九州市小倉北区浅野 3-8-1 AMビル 2F	093-531-8520	ローンセンター北九州	福岡県北九州市八幡東区東田 2-5-1 (北九州西支店内)	093-662-6041
北九州西支店	福岡県北九州市八幡東区東田 2-5-1	093-662-6011	ローンセンター久留米	福岡県久留米市城南町 8-28 (久留米支店 2F)	0942-33-7117
直方支店	福岡県直方市知古 1-3-3	0949-24-1717			

九州ろうきんホームページ <https://kyusyu-rokin.com/>



## 県の問い合わせ相談窓口

福岡県福祉労働部労働局労働政策課 福岡市博多区東公園 7番7号 ☎092-643-3587	福岡県福岡労働者支援事務所 福岡市中央区赤坂 1-8-8 ☎092-735-6149	福岡県北九州労働者支援事務所 北九州市小倉北区浅野 3-8-1 AMビル 4階 ☎093-967-3945
福岡県筑後労働者支援事務所 久留米市合川町 1642-1 ☎0942-30-1034	福岡県筑豊労働者支援事務所 飯塚市新立岩 8番1号 ☎0948-22-1149	

福岡県庁ホームページ <https://www.pref.fukuoka.lg.jp/> 「福岡県提携ローン」でページ内検索してください。