

夢ろうきん

2020
5・6月号

隔月発行/
次号は2020年7月

特集 Vol.1 美し九州 [宮崎県宮崎市]

奇岩に囲まれた 聖なる島、青島へ



本号より
デジタルブック公開!!

詳しくは
7~8ページを
ご覧ください

表紙イラスト/廣瀬 真理

- シリーズ お金の「知恵」をみにつけよう
- ろうきんREPORT
- 相続連載シリーズ 他



夢
ろう
きん

2020年5月1日発行/九州労働金庫 〒810-8509 福岡市中央区大手門3-3-13 TEL0120-7961210 (お客さまサービス室 平日9時~17時)

ろうきんINFORMATION

お知らせ



2020 プレッシュャーズキャンペーン

2020.4.1(水) ▶ 12.31(木)

~新社会人は、ろうきんで「つながる」!~



抽選で1,000名様に
選べるデジタルギフト
「2,000円分」をプレゼント!

くわしくはホームページをご確認ください!
九州ろうきん 検索

応募はろうきんアプリから
FREE DOWNLOAD

「2020プレッシュャーズキャンペーン」

対象者	①30歳未満の勤労者の方 ②30歳以上で2018年度~2020年度新規採用者の方
対象のお取引 (新規ご契約分)	●一般財形またはエース預金●非課税財形またはエース預金(年金型)またはiDeCo(個人型確定拠出年金)●給与振込●カードローン ※上記対象のお取引のうち、2項目以上、新規でご契約いただいた方を抽選の対象とさせていただきます。
抽選にあたっての 注意事項	◎抽選日に、対象のお取引のご契約が確認できない場合、および「ろうきんアプリ」のダウンロードとプッシュ通知が許可されていない場合は、抽選権が失効する場合があります。 ◎対象のお取引は、「九州ろうきん」でのお取引となります。 ◎抽選は下記の日程で行い、当選者の発表は「ろうきんアプリ」プッシュ通知の配信をもってかえさせていただきます。 第1回抽選(2020年4月1日~2020年7月31日応募分)発表:2020年8月中 第2回抽選(2020年8月1日~2020年12月31日応募分)発表:2021年1月中 ◎都合により、商品(プレゼント)内容が変更になる場合がございます。

スマホが
ろうきんの窓口になる!
ろうきんアプリ



編集後記

若葉がみずみずしい季節を迎え、新年度のスタートから早くも1ヶ月が経ちました。九州ろうきんも51名の新入職員を迎え、役職員一同フレッシュな気持ちでこの1年に挑みます。また、本号より夢ろうきんの特集内容やレイアウト等もリニューアルしました。新しく生まれ変わった夢ろうきんを、今後ともよろしくお願いいたします。

新型コロナウイルスの余波は大きく

ほんの数カ月前、新型コロナウイルスのニュースを初めて聞いたとき、誰もがこれは中国の地域的な現象にとどまると思ったでしょう。

しかし今では中国からアジア、ヨーロッパに感染域は拡大し、世界中に広がりを見せています。国内でもほとんどの地域で感染者が確認され増え続けています。

学校が休校になったり、文化施設やアミューズメント施設が閉園されたりしました。世界的には何十億人もの人が行動制限を課されるほどになっています。

私たちの生活にも影響が出ています。観光業や航空産業、飲食店などの売り上げ減少は深刻です。

今改めて感じるのは世界は強くつながっているのだな、ということ。絶え間なくたくさんの方が世界中を移動しています。日本人は世界中へ、世界の人は日本へ来ていました。そしてただでなくたくさんの方々が世界を駆け巡っています。中国が1カ月工場を止めただけで、日本の工場にも生産の影響が出たり国内で販売する商品が不足しています。私たちが暮らしているのはグローバルなつながりに支えられている時代なのです。

積立投資を始めるなら
今がチャンスである理由

世界中の株価も下落を続けています。執筆時点では

国内の株価やアメリカの株価が最高値から30%以上下落しています。

こんなとき、投資でマイナスが出て焦っている人も少なくないと思います。しかしiDeCoやつみたてNISAで投資商品を保有している人は慌てて売って損失確定をしないことをおすすしめします。経済がいつか回復すると思えるなら、その含み損は自然に消えていきます。売って損を確定させてしまうと、それをもう一度投資で取り返すのは簡単ではありません。売ったときより株価が下がった時期に買い直す必要があるからです(それって心理的に難しいですね)。

そしてもし、あなたが投資に興味を持っていたがスタートはしていなかった、のであれば、今こそ積立投資

大きく株価が下がったら
もしかしたら積立投資
スタートのチャンスかも

をスタートしてみたいと思います。報道によればiDeCoやつみたてNISAの口座開設の申し込みがこの時期に増えているそうです。

今こそ積立投資をしたほうがいい理由は大きく2つです。

理由1) 積立投資はゼロ円からスタートできます。毎月の積立額も少額でOKです。毎月1万円程度の積立からスタートすればさらに値下がりしても金額的な損失は小さいので、あまり焦らずに投資を続け、経験を蓄えることができます。

理由2) 株価が大きく下がったときスタートした積立投資は、将来の経済回復時には大きな利益を得られるチャンスにつながります。株価がピークにあるときより

むしろ、投資を始める好機といえます。

勤労者にとって、少額からの積立投資は資産形成を成功させる方法のひとつです。「投資、いつかやらなくちゃ」と思っていたのなら、あえて今こそ口座開設をおすすめします。

ただし何年も続けることが大事
今こそiDeCoや
つみたてNISAを始めてみよう

リーマンショックのとき、5〜7年くらいの時間が株価の回復にはかかりました。これから積立をスタートするのであれば少なくともそれくらいの投資期間を考えるとみて下さい。

しかし、世界は必ず新型コロナウイルスを克服します。治療薬も開発されるでしょう。ピークはいつか収まります。感染拡大が収束すれば、経済はまた動き出します。工場は稼働し、製品は出荷され、また旅行に出かけたり、居酒屋にも元気な声が響くようになります。日本そして世界の経済はもう一度成長を始めることになるでしょう。そうすれば株価も戻っていきます。

ただし時間はかかります。ですから無理のない金額を積立投資に回して下さい。あなたの投資資金は株式や債券を通じて、世界中の企業を再成長させるためのエンジンになります。もしかすると世界中の勤労者の雇用を支える一助にもなれるかもしれません。

今始めるあなたの投資はきつと、世界の成長と勤労者を支えることになるでしょう。ひいては数十年後にやってくるあなたの後の経済的豊かさをも支えるきっかけになるかもしれません。そう考えてみると、投資は素晴らしいお金の増やし方といえるのではないのでしょうか。



◆プロフィール
山崎 俊輔(やまさき しゅんすけ)
・AFP(2級FP技能士) ・消費生活アドバイザー
・投資教育者 ・年金教育者



特集 Vol.1 美し九州 [宮崎県宮崎市]

奇岩に囲まれた
聖なる島、青島へ

自然豊かな九州には、一度は見たい美しいスポットがいっぱい。第1回目は、青い海に奇岩と朱の社殿が映える亜熱帯の島、宮崎市・青島をご紹介します。

神様のロマンスが
息づくパワースポット

宮崎市南東部、青島の入り口は、美しいビーチに架かる「弥生橋」。橋の先に、緑生い茂る小さな島がぼつかり浮かんでいます。

ここを訪れてまず、誰もが驚くのが、島の周囲に整列する巨大なのごぎり状の岩。「鬼の洗濯板」と呼ばれるこの岩は、約700万年もの昔に堆積した地層が年月をかけて隆起し、波に洗われてできあがったといわれています。あまりに美しく整列していることから人工物かと疑ってしまいますが、れっきとした天然の景観。悠久の時が生み出した、まさに自然の芸術です。

古くから島全体が信仰の場所であった青島には、縁結びで名高い「青島神社」があります。



青島は周囲約1.5kmの小さな島。島を囲む「鬼の洗濯板」は国の天然記念物に指定されており、干潮時には奇岩が整列する摩訶不思議な光景が見られます。小さなカニやきれいな貝を探して磯遊びも楽しい。



奇岩に囲まれた聖なる島、青島へ

お腹がすいたら



5~6月はカツオやシラがおいしいですよ!



港あおしま

宮崎市漁協直営の食事処。鮮度抜群の魚を豪快に盛った「海鮮ちらし丼」は、あら汁・小鉢付で1400円。青島の魚のおいしさを堪能できます。

スポット 6 堀切峠

雄大な太平洋と鬼の洗濯板、フェニクス並木と、日南海岸随一の迫力ある景色が望める展望スポット。海沿いの遊歩道から海岸に降りて散策もできます。



スポット 3 宮交ボτανニックガーデン青島



色とりどりのブーゲンビリアと四季折々の花が彩る植物園。大温室では国内最大級のマンゴーの木や、姉妹園のシンガポール植物園より寄贈された貴重なランなど、多彩な亜熱帯の植物を見ることができます。

スポット 4 青島参道商店街

青島へ続く参道には宮崎の特産物やお土産品店、食事処がずらり。ご当地グッズの買い物も楽しめます。



うち米と砂糖だけで作った「青島ういろう」。

スポット 5 青島駅



レトロかわいらしい青島駅。ここから青島までは徒歩約10分。

ハナシヨウブの優美な姿にも魅せられて

宮崎市は四季を通して花が咲き誇る「花のまち」。5月下旬からは、宮崎市の花でもある紫や白のハナシヨウブが見頃。優美な姿が目を楽しませてくれます。

また、日南海岸沿いの「堀切峠」も、雄大な太平洋とどこまでも続く鬼の洗濯板を一望できる絶景スポット。南国らしいトロピカルな雰囲気あふれる宮崎で、一足早い夏の気配を満喫してみてくださいか？



ちよっと足をのびして

(イベント) 阿波岐原森林公園 市民の森

5月23日(土)~31日(日)まで「はなしょうぶまつり」を開催。約20万本の花々の美しい競演が見られます。



宮崎市 フェニクス自然動物園

約100種1200点の動物を飼育。フラミンゴが飛び姿を見ることができるショーやヤギの太行進などのイベントも毎日開催。



青島までのアクセス 車 / 宮崎自動車道「宮崎IC」から約10分 電車 / JR青島駅から徒歩約10分

読者プレゼント

九州パンケーキシロップ 宮崎日向夏(170g)

宮崎発の人気ブランド「九州パンケーキ」のパンケーキシロップ。九州産蜂蜜に宮崎産の日向夏果汁を加えた爽やかな味わい。炭酸で割ってジュースにしたり、紅茶に足してフルーツティーにするのもおすすめ。



株式会社九州テーブル 宮崎市高岡町小山田宇麓 973-2 TEL 0985-78-0018

20名様 ※プレゼントは1個です。



本殿横の小道は人々の祈りが込められた絵馬のトンネル。その先に佇む元宮は古代から祭祀が行われていた場所だと考えられており、土器や勾玉なども出土しています。亜熱帯の植物と降り注ぐ木漏れ日に囲まれた小さな祠(ほこら)がなんと神秘的。



元宮のさらに奥には、素焼きの盃を投げ入れて心願成就を祈る「天の平盆(ひらか)投げ」や、「良縁」「商売繁盛」など色ごとに力を秘めたこよりを神木に結ぶ「産霊紙紐(むすびこより)」などの神事が。

スポット 1 青島神社



約1200年前の平安期の書物にも名が記されている由緒ある青島神社。縁結びの神様で知られており、昭和40年頃までは新婚旅行のメッカに。以来、たくさんのカップルを見守り続けています。

青島神社にはユニークなおみくじやお守りがいっぱい。特に釣り竿で釣る「鯛みくじ」や、願いを込めて振る黄金の打ち出の小槌、おみくじに縁みくじなど、おみくじは多種多彩!



ぜひ運試しにチャレンジしてみてくださいね!



島内や参道周辺には幸せの黄色いポストや亜熱帯の植物、さまざまな表情を見せる奇岩など、フォトジェニックな場所が点在。神話の里の儼かな空気と異国情緒が同居する不思議な絶景が見られるのは九州でもここだけです。

「海幸山幸兄弟」の神話の舞台とされており、浦島太郎の物語の原型ともいわれる山幸彦と豊玉姫のロマンの地でもあります。境内にはかわいらしいお守りやおみくじなど、ご利益のありそうなアイテムがいっぱい。人型の紙に願いを書いて御神水に浮かべる「海積の祓い」をはじめ、独自の神事で開運祈願や運試しも楽しめます。

さらに、本殿脇にはヒロウ樹をはじめ亜熱帯の植物が茂るジャングルのような小道が。その先に佇む「元宮」は、古代、祭祀が行われていたといわれる場所。神聖な空気に思わず背筋が伸びるパワースポットです。

スポット 2 幸せの黄色いポスト

弥生橋の手前には「幸せの黄色いポスト」が、かわいいトックトックに乗って島に渡るのもおすすめ(料金はチップ制)。



黄色いポストの前にいます。声をかけてね!



赤いハートの「結」と黄色いハートの「幸」の2種類がある絵馬はお土産やプレゼントにも人気。



島の周囲は遊歩道。鳥居の上昇る朝日や、島と海を赤く染める夕日も神々しい美しさ。

九州NPO自書

農作業で認知症患者を笑顔に



母の認知症発症をきっかけに東京からリターンした岡元さん(左)と、パン作りを通して活動を応援する「キトリー」の松山梢さん(右)。



農作業には筋力の向上、仲間との交流、精神の安定などさまざまなメリットがあり、認知症改善が期待できるそうです。



農園で栽培した小麦を使った、香り豊かな全粒粉食パン。都城市のペーカリー「キトリー」で毎週土曜日のみ予約販売。TEL:0986-66-8099

超高齢社会を見据え、同じ課題を抱える地域にもこの活動を広げていきたいと意欲的です。



今回は宮崎県都城市

都城三股 農福連携協議会

〒885-0075
宮崎県都城市八幡町14街区25号
TEL:090-9854-3319
https://noufuku.org

午後ひととき、病院の一角にある小さな農園で、楽しそうに農作業が行われています。『都城三股農福連携協議会』が取り組む、「農福リハビリ」の環境です。「軽度の農作業は認知症改善に良い」という医学的なエビデンスを基に、専門の医師と共同で取り組んでいます。普段、室内ではあまり感情表現をされない患者さんが、土や作物に触れると自然に笑顔になるんですよ」と、事務局長の岡元一徳さんが微笑みます。

無農薬・無肥料にこだわって栽培し、収穫したお米や野菜は地域で販売。協議会の小麦で作ったパンは、安心でおいしいと大人気です。「いずれは農福ブランド製品として全国販売するのが目標です。認知症や疾患があっても社会参加でき、生きがいを感じられる社会にしたい」と語る岡元さん。



薬味たっぷり！さらさらおいしい汁かけご飯

九州各地の郷土の味！

ふるさとアレンジレシピ

宮崎市の郷土料理「冷や汁」

(調理時間) 約15分

材料(約4人分)

- 魚の干物(アジ、イワシなど).....1尾分
- きゅうり.....1本
- 豆腐.....60g
- 大葉.....3~4枚
- みょうが.....1個
- 白いりごま(またはすりごま).....小さじ1~2
- ごはん.....適量
- だし汁(冷やしておく).....500ml
- 味噌.....大さじ4と1/2

作り方

- (1) 魚の干物をグリルでこんがり焼く。
- (2) だし汁を取って冷蔵庫で冷やしておく。
- (3) 焼いた魚の身をほぐし、小骨まで丁寧に取る。
- (4) きゅうりは薄切りにして塩でもみ、しんなりしたら水で洗い、手でしっかり絞る。
- (5) 大葉とみょうがはせん切りにする。
- (6) ボウルにだし汁と味噌を入れて混ぜ合わせ、味噌をしっかり溶かす。
- (7) 6のボウルに3・4・5と白いりごまを入れ、豆腐を手で小さくちぎりながら加える。
- (8) 全体をさっくり混ぜ合わせ、温かいごはんにかけてできあがり！

✂ 切り取って保存してね



©ROKIN

支店からこんにちは！



©ROKIN

九州ろうきん

宮崎支店

宮崎市を中心に、隣接する綾町、国富町を営業エリアとする宮崎支店。ローンセンターも合わせて男性14名・女性30名、計44名の大規模店舗です。2017年より宮崎支店をコア店舗、業務特化型店舗である宮崎県庁支店と宮崎市役所出張所をサテライト店舗として、官公庁職員の皆さまをはじめ多くのお客さまの厚い信頼に依っています。3店舗の支店長を兼任する中尾支店長は、日南支店長を経て2018年に着任。抜群のリーダーシップとユーモアあふれる温かい人柄で、笑顔の絶えない職場づくりを実践しています。「強い宮崎支店、良い宮崎支店」をビジョンに掲げ、目標達成と苦情トラブル0、ありがとうの敢行など、職員一丸となって取り組んでいます。一人ひとりのことをよく見て、やる気スイッチを入れてあげるのが私の役目です」



なかお としひこ
中尾 俊彦 支店長

宮崎支店 ヒト・モノ・コト

2019年11月に合同イベント「電車でGO!! in 飴肥」を開催。JR九州労組の全面的な協力を得て電車3両を貸し切り、宮崎駅から日南市飴肥駅へ。飴肥城周辺を散策しながらクイズに答えるウォークラリーを行いました。普段電車に乗ることのない子どもたちも大喜び！ 労組間、世代間を越えてみんなで楽しい1日を過ごすことができました。



行く飴肥城散策にメンバーや家族289名が参加し、推進委員会の存在とろうきんのことを広く知ってもらうことができました。「これからも金融のプロとして、皆さんに良質なサービスを提供していきます。宮崎市は青島掘切峠など、きれいな海と空を満喫できるスポットもいっぱいですので、ぜひ遊びに来てください！」

店舗案内

〒880-0802
宮崎県宮崎市別府町3-9
TEL:0985-26-9200
FAX:0985-20-8561



※写真は3月31日現在の職員です。

九州ろうきんの フレッシューズです!

今年度は51名の職員が九州ろうきんへ入庫しました。福祉金融機関の一員として、1日でも早く、皆さまのお役に立てるよう、日々頑張っておりますので、今後ともよろしくお申し上げます。



特徴3 プレゼントの 応募もできる!

クイズ&プレゼントの記事をクリックするとプレゼント応募フォームに移動します!

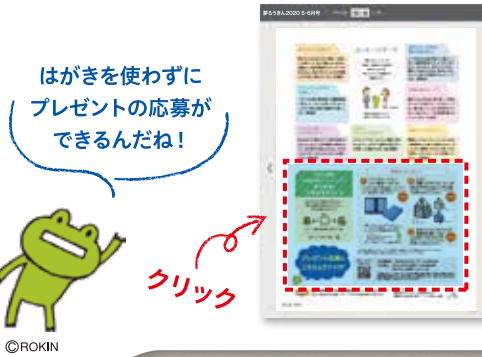

特徴4 いつでもどこでも 夢ろうきんが 読める!

スマートフォンでも閲覧可能! もちろんページの拡大・縮小もできるため、画面が小さいスマホでも記事を読むことができます。



夢ろうきんの
デジタルブック公開場所
はこちら!

ろうきん
アプリからも
読めます



<https://kyusyu-rokin.com/yumeroukin/>

夢ろうきんの デジタルブックを大公開!

本号より、夢ろうきんのデジタルブックを公開します! パソコンのみならず、スマートフォンやタブレットにも対応していますので、ぜひご覧ください!

デジタルブックとは、パソコンやスマートフォン、タブレット端末などのデバイスで、実物の印刷物のように、ページをめくりながら読むことができるウェブアプリケーションのことだよ。



特徴1 誰でもツカエル 簡単操作!

デジタルブックは操作が簡単! スマートフォンやタブレットの場合、紙の雑誌をめくるように、指を使ってページをめくることができます。



特徴2 目次やサムネイルの表示ができる!

目次やサムネイル(夢ろうきんの各ページを縮小させた画像)の表示ができます。見たいページをクリックすれば、該当ページに移動します。



自分が好きなページを最初に見ることもできるんだね。



夢ろうきんで旅気分!

夢ろうきんを見るたびに特集「いま新しい九州レトロ」をよく読んでいますが、実際はここ数年旅行に行ったことがありません。自分が行ったつもりで想像しながら楽しく読んでいます。(佐賀県)

子どもたちの未来を応援したい!

「子ども未来応援定期」が養護施設に役立っていることを知ってほっとしています。今後も活動の継続をお願いします。(長崎県)

これからも長〜いおつきあいを!!

私も2月で61歳となり、年金が受給できるようになったため手続きを済ませました。受け取り口座はもちろん、ろうきんさんです。これからもよろしくお願ひします。(熊本県)

メッセージボード

「夢ろうきん」についてのご意見・ご感想などのお便りをお待ちしております。下記プレゼントの応募先までご郵送ください。

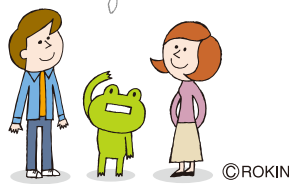

皆さまからお寄せいただいたご意見の一部を紹介いたします。

さすが! ツカエルろうきん!!

スマホにアプリの「かんたん通帳」を取り入れたら、ものすごく便利で毎日アプリを開いては眺めています!(鹿児島県)

知らなかったまちの魅力を学びました

八千代座や山鹿灯籠など、魅力いっぱいの豊前街道に行ってみたくなりました。近くなのに、訪れたことがない場所ってあるんですね。夏のまつりも、コロナに負けず開催されるといいですね。(福岡県)

今回は何かな~?!

夢ろうきんが手元に届く度に、今月のプレゼントは何かな~?とそのページを一番に開いています。実用的なプレゼントばかりで、いつも企画を楽しみにしています。(大分県)

季節のレシピがうれしい

愛情たっぷりカンタンレシピで、あざりと春野菜のサッ蒸しが紹介されていましたので、調理してみようと思います。今後もこのようなレシピを掲載してください。(宮崎県)

相続連載シリーズ

38

弁護士 市場 輝

配偶者居住権について

この度の相続法の改正で配偶者居住権という権利が新しく認められることになりました。配偶者居住権とは、一定の要件のもとに被相続人の配偶者が被相続人の財産に属した建物に住むことができる権利です。今回は新しく認められるようになった配偶者居住権についてお話ししたいと思います。

1 配偶者居住権が認められるようになった背景

たとえば、夫婦で婚姻期間中に夫名義で建物を建てて一緒に生活してきたところ、建物の名義人である夫が亡くなった場合、妻は住み慣れた建物に住んで生活を続けていきたいと希望することがあると思います。

このような希望を叶えるために、今回の配偶者居住権が認められる以前であれば、遺産分割で妻がその建物の所有権を取得したり、または、その建物を取得した者と賃貸借契約を締結することが考えられていました。しかし、遺産分割や賃貸借契約は相手のあることです。場合によっては、妻が建物の所有権や賃貸借契約の合意が得られずに住み慣れた建物を退去しなければならない事態もありました。このような事態は妻の生活の基盤を不安定にするものでした。

そこで、一定の要件のもとに、妻には夫の財産に属した建物に住むことができるという配偶者居住権が認められることになりました。

これによって、妻が建物所有権の取得や賃貸借契約の締結をできなかったとしても引き続き住み慣れた建物に住むことができる道が開かれることとなったのです。

2 配偶者居住権が認められるための要件

配偶者居住権が認められるためには、被相続人の配偶者が被相続人の財産に属した建物に相続開始時に居住していた場合であることが必要です。この場合において、遺産分割協議、被相続人からの遺贈(死因贈与契約を含む)、家庭裁判所の審判のいずれかの手続により配偶者居住権を取得したと認められることが必要です。

ですので、被相続人の配偶者が住み慣れた建物といっても、その建物が被相続人の財産に属していなかったり、相続開始時に被相続人の配偶者がその建物に住んでいない場合には配偶者居住権は認められないこととなりますので、注意が必要です。

今回は配偶者居住権が認められることになった背景や要件の概要についてお話ししました。配偶者居住権に関する法律が施行されたのは令和2年4月1日からです。次回も引き続き配偶者居住権についてお話ししたいと思います。

◆プロフィール

弁護士 市場 輝(いちば あきら) / 法律事務所 徳賢



平成19年に九州大学法科大学院に入学、平成24年に司法試験に合格、1年の司法修習を経て、平成25年より徳永賢一法律事務所にて執務を開始いたしました。平成28年8月より徳永賢一法律事務所は、事務所名を「法律事務所徳賢」に変更し、平成30年8月には事務所移転しました。平成から令和へと続く時代のニーズに答えられるように頑張っておりますので、相続連載シリーズもどうぞよろしくお願い申し上げます。

今号の問題

巻頭特集を読んで、クイズにチャレンジ

頭の体操! 穴埋め漢字クイズ

真ん中の□に漢字を1字入れて、2字の言葉を完成させてください。(矢印は読む方向です)

春 ← □ → 島

ヒント: 宮崎県南東部に浮かぶ「○島」

前号(3・4月号)の答え 桜

●プレゼントの応募方法

ご応募は九州ろうきんホームページ①パソコンサイト(夢ろうきんクイズのパナー)②スマートフォンサイト(夢ろうきんクイズのご応募)、または、郵便ハガキに下記の事項をご記入のうえ、ご郵送ください。

- ①クイズの答え
- ②ご希望の賞品(A・B・Cのいずれかをご記入ください)
- ③郵便番号 ④住所 ⑤氏名 ⑥年齢 ⑦電話番号
- ⑧職場名 ⑨最寄りのろうきん支店名
- ⑩夢ろうきんのご感想、またはろうきんへのご意見

QRコードからも応募できます



- 応募締切: 2020年6月29日(月) ※当日消印有効
- 応募先: 〒810-8509 福岡市 九州労働金庫 「夢ろうきん 読者プレゼント」係

ご応募にあたって: ご記入いただいた個人情報は、賞品の発送・ご意見やご要望への対応、応募者属性の集計(ただし、個人を特定しない統計的データとして用います)以外、個人を特定した情報として利用することはありません。

表紙イラスト

廣瀬 真理(ひろせ まり) / 福岡県福岡市在住。書籍装画、企業広告等、幅広くイラストを制作し活躍中!



表紙の言葉

奇岩に亜熱帯植物、朱の社殿、異国情緒漂うトウクツクなど、九州でもここだけの美しい景色が広がる青島。ハナショウブの花も初夏を鮮やかに彩ります。